

Toutes les questions sont en rapport avec le département du Nord, sauf les 14 et 15.

**Donnez à chaque fois et au fur et à mesure** la réponse à la question, et **l'adresse complète de la page internet** où vous trouvez la réponse (la photo doit être conforme).

**Question n°1 : Quel est le nom de ce personnage célèbre pour ses bonbons ?**

Indice visuel :



Indice textuel :

Bonbon à la menthe digestive

**Question n°2 : Quelle est la boisson célèbre de l'Ostrevant et utilisée dans cette recette ?**

Indice visuel :



Indice textuel :

Saumon, endives, St-Jacques

**Question n°3 : Obtenue après raffinage de ce légume.**

Indice visuel :



Indice textuel :

Blonde ou brune

**Question n°4 : Quel est mon nom ch'ti ?**

Indice visuel :



Indice textuel :

Casse croute

**Question n°5 Quel est le nom de la cuvée de ce vin du nord ?**

Indice visuel :



Indice textuel :

Ageval

**Question n°6 : Quelle est la ville d'origine de ce produit ?**

Indice visuel :



Indice textuel :

Dorée, cuivrée ou brune, et houblonnée

**Question n°7 : Quelle est cette boisson faite de fleurs fermentées ?**

Indice visuel :

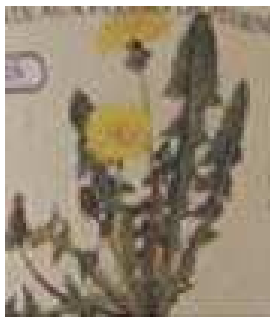

Indice textuel :

Plante présente dans tous les jardins

**Question n°8 : Quel est ce dessert ? (nom ch'ti)**

Indice visuel :



Indice textuel :

Au lait trop chauffé

**Question n°9 : Quel est ce lieu ?**

Indice visuel :



Indice textuel :

Maïs

**Question n°10 :** *Trouver le nom de cet édifice, situé dans une ville célèbre du nord de la France pour son « carré »*

Indice visuel :



Indice textuel :

Ancienne abbaye

**Question n°11 :** *Quelle est cette fleur ?*

Indice visuel :



Indice textuel :

Les racines sont connues pour leurs vertus digestives

**Question n°12 :** *Nom de ce tableau*

Indice visuel :



Indice textuel :

Verlaine, Rimbaud, Valade

**Question n°13 : Quel est le nom complet de ces bonbons ?**

Indice visuel :



Indice textuel :

A la vergeoise

**Question n°14 : Quelle épice est donnée par cette fleur ?**

Indice visuel :



Indice textuel :

Fleur mexicaine découverte en 1604

**Question n°15 subsidiaire : Quel est le poids exact de ce potiron ?**

